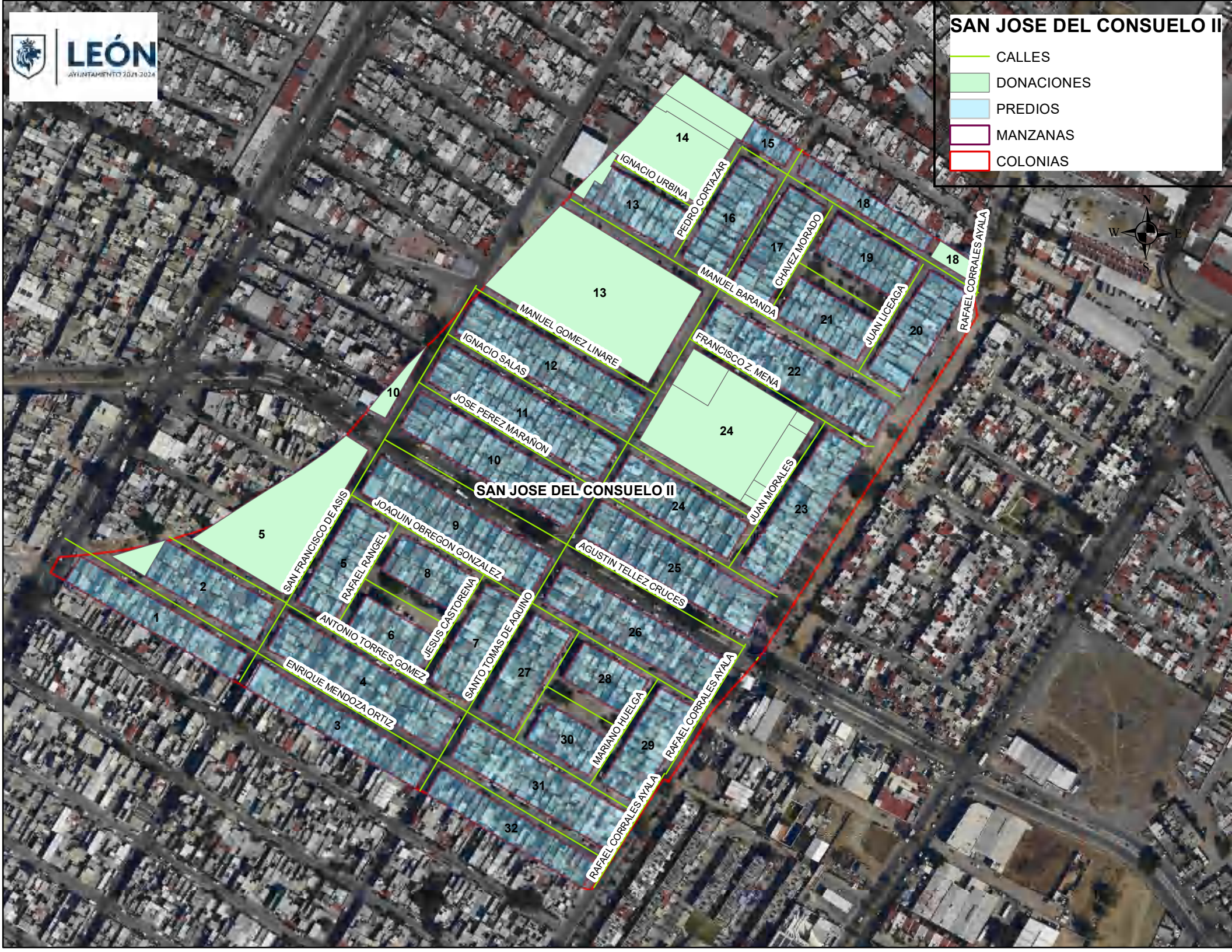
LEÓN
AYUNTAMIENTO 2021-2024
SAN JOSE DEL CONSUELO II
CALLES
DONACIONES
PREDIOS
MANZANAS
COLONIAS
N
W
E
S
IGNACIO URBINA
PEDRO CORTAZAR
CHAVEZ MORADO
MANUEL BARANDA
JUAN LICEAGA
RAFAEL CORRALES AYALA
MANUEL GOMEZ LINARE
IGNACIO SALAS
FRANCISCO Z. MENA
JOSE PEREZ MARAÑON
JUAN MORALES
SAN JOSE DEL CONSUELO II
SAN FRANCISCO DE ASIS
JOAQUIN OBREGON GONZALEZ
AGUSTIN TELLEZ CRUCES
RAFAEL RANGEL
JESUS CASTORENA
SANTO TOMAS DE AQUINO
ANTONIO TORRES GOMEZ
ENRIQUE MENDOZA ORTIZ
MARIANO HUELGA
RAFAEL CORRALES AYALA
RAFAEL CORRALES AYALA
1
2
3
4
5
6
7
8
9
10
11
12
13
14
15
16
17
18
19
20
21
22
23
24
25
26
27
28
29
30
31
32